



HOJA DE DATOS

UN PROYECTO DE CARRETERA COMENZÓ EN SU ÁREA

Carretera Estatal 997/Avenida Krome

Desde la Carretera Estatal 90/Tamiami Trail/Calle Ocho del suroeste

Hasta la milla 5.121

Números de Identificación: 249615-2/6-52-01

Comenzó: agosto del 2015

DESCRIPCIÓN DEL PROYECTO

El Departamento de Transporte de la Florida (FDOT) comenzó la construcción de dos proyectos de carretera durante la semana del 10 de agosto del 2015. Los proyectos son a lo largo de la Carretera Estatal 977/Avenida Krome desde la Carretera Estatal 90/Tamiami Trail/Calle Ocho del suroeste hasta la milla 5.121 en el condado de Miami-Dade.

TRABAJO POR REALIZAR

- Ampliación de la carretera de dos carriles a cuatro carriles
- Reconstrucción de la carretera y sendas
- Instalación de una mediana de 40 pies
- Instalación de barreras de seguridad
- Instalación de sistema de drenaje
- Instalación de iluminación
- Instalación de postes de plástico entre los carriles de dirección norte y sur para aumentar el conocimiento y evitar el paso de vehículos

MUNICIPIOS AFECTADOS

condado de Miami-Dade

COSTO ESTIMADO DE CONSTRUCCIÓN

- Carretera Estatal 977 hasta la milla 2.754: \$13 millones
- Milla 2.754 hasta la milla 5.122: \$13.4 millones

ITINERARIO DEL PROYECTO

agosto del 2015 — octubre del 2017

CIRCULACIÓN VEHICULAR

Para completar este trabajo con seguridad, será necesario realizar cambios en el tráfico y cerrar carriles de tráfico en ciertos momentos. Cuando sea necesario, el cierre de carriles será :

- 9 a.m. a 3:30 p.m., los días laborales y fines de semana
- 9 p.m. a 5:30 a.m., domingo a jueves

SUGERENCIAS ÚTILES

- Salga con anticipación para llegar a su destino a tiempo
- Obedezca todas la señales y limites de velocidad

PONGA SIEMPRE LA SEGURIDAD PRIMERO

Para su seguridad y la de los demás, por favor sea precavido al conducir su vehículo o al caminar o andar en bicicleta por la zona de construcción. Usar el cinturón de seguridad es la manera más efectiva de proteger a sus pasajeros y reducir las fatalidades en accidentes de automóviles. El Departamento de Transporte toma medidas para reducir los efectos de la construcción, pero puede ser sujeto a las siguientes inconveniencias alrededor de la zona de construcción:

- Cierres de calles secundarias, carriles y aceras
- Aumento de polvareda y ruidos
- Obreros y equipos desplazándose en el área

Estas fechas pueden cambiar según las condiciones del tiempo y otras condiciones imprevistas.

PARA MAS INFORMACION

Por favor comuníquese con el Ingeniero del Proyecto Hector Rodriguez, P.E. al (305) 265-5495, o con la Especialista de Alcance Comunitario Heather M. Leslie al (305) 905-5876 o Heather@hmlpublicoutreach.com.



Por favor visite nuestra pagina web:

www.fdotmiamidade.com

Para información del trafico al minuto, por favor visite a:

www.fl511.com



1000 NW 111 AVENUE MIAMI, FL 33172



HOJA DE DATOS

UN PROYECTO DE CARRETERA COMENZÓ EN SU ÁREA

Carretera Estatal 997/Avenida Krome

Desde la Carretera Estatal 90/Tamiami Trail/Calle Ocho del suroeste

Hasta la milla 5.121



Números de Identificación: 249615-2/6-52-01

Comenzó: agosto del 2015

ZONA DE TRABAJO: Carretera Estatal 997/Avenida Krome

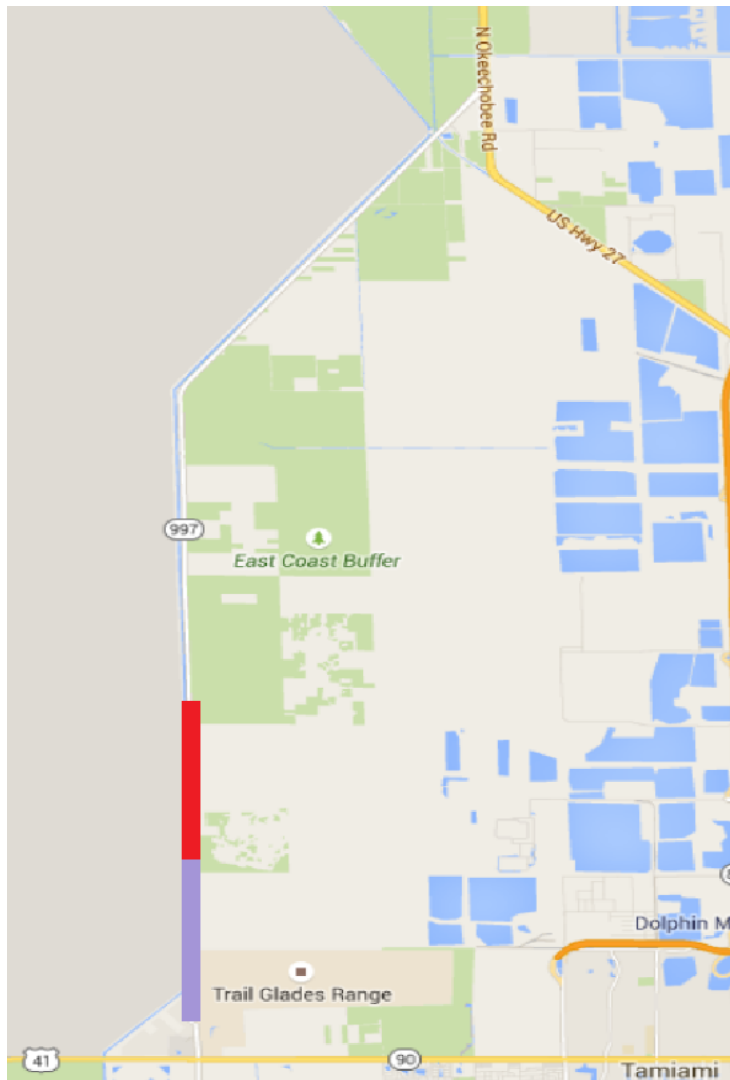
Desde la Carretera Estatal 90/Tamiami Trail/Calle 8 del suroeste hasta la milla 5.121



Clave
 # 249615-2
 # 249615-6
Areas del Proyecto



Siguenos en Twitter @MyFDOT_Miami



Por favor visite nuestra pagina web:

www.fdotmiamidade.com

Para información del trafico al minuto, por favor visite a:

www.f1511.com



1000 NW 111 AVENUE MIAMI, FL 33172