



HOJA DE DATOS

UN PROYECTO DE CARRETERA COMENZÓ EN SU ÁREA
Carretera Estatal 997/Avenida Krome
Desde la milla 8.151 hasta la milla 10.935

Número de Identificación: 249615-8-52-01
Comenzó: junio del 2015

DESCRIPCIÓN DEL PROYECTO

El Departamento de Transporte de la Florida (FDOT) comenzó la construcción de un proyecto de carreteras durante la semana del 15 de junio del 2015. El proyecto es a lo largo de la Carretera Estatal 997/Avenida Krome desde la milla 8.151 hasta la milla 10.935 en el Condado de Miami-Dade.

TRABAJO AL REALIZAR

- Ampliación de la carretera de dos carriles a cuatro carriles
- Repavimentación e instalación de franjas nuevas en la carretera
- Reconstrucción de la carretera y sendas
- Instalación de una mediana de 40 pies
- Instalación de barreras de seguridad
- Instalación de sistema de drenaje
- Instalación de iluminación
- Instalación de postes de plástico entre los carriles de dirección norte y sur para aumentar el conocimiento y evitar el paso de vehículos

MUNICIPIOS AFECTADOS

Condado de Miami-Dade

SUGERENCIAS ÚTILES

- Salga con anticipación para llegar a su destino a tiempo
- Obedezca todas las señales y límites de velocidad

PONGA SIEMPRE LA SEGURIDAD PRIMERO

Para su seguridad y la de los demás, por favor sea precavido al conducir su vehículo o al caminar o andar en bicicleta por la zona de construcción. Usar el cinturón de seguridad es la manera más efectiva de proteger a sus pasajeros y reducir las fatalidades en accidentes de automóviles. El Departamento de Transporte toma medidas para reducir los efectos de la construcción, pero puede ser sujeto a las siguientes inconveniencias alrededor de la zona de construcción:

- Cierres de calles secundarias, carriles y aceras
- Aumento de polvareda y ruidos
- Obreros y equipos desplazándose en el área

Estas fechas pueden cambiar según las condiciones del tiempo y otras condiciones imprevistas.

PARA MAS INFORMACION

Por favor comuníquese con el Ingeniero del Proyecto Enrique Tamayo, P.E. al (305) 596-0912, o con la Especialista de Alcance Comunitario Heather M. Leslie al (305) 905-5876 o Heather@hmlpublicoutreach.com.



Por favor visite nuestra pagina web:

www.fdotmiamidade.com

Para información del tráfico al minuto, por favor visite a:

www.fl511.com

COSTO ESTIMADO DE CONSTRUCCIÓN

\$17.8 millones

ITINERARIO DEL PROYECTO

junio del 2015 — diciembre del 2016

CIRCULACIÓN VEHICULAR

Para completar este trabajo con seguridad, será necesario realizar cambios en el tráfico y cerrar carriles de tráfico en ciertos momentos. Cuando sea necesario, el cierre de carriles será:

- 9 a.m. a 3:30 p.m., los días laborales y fines de semana
- 9 p.m. a 5:30 a.m., domingo a jueves
- 11 p.m. a 7 a.m., viernes y sábado



1000 NW 111 AVENUE MIAMI, FL 33172

ZONA DE TRABAJO: Carretera Estatal 997/Avenida Krome
Desde la milla 8.151 hasta la milla 10.935

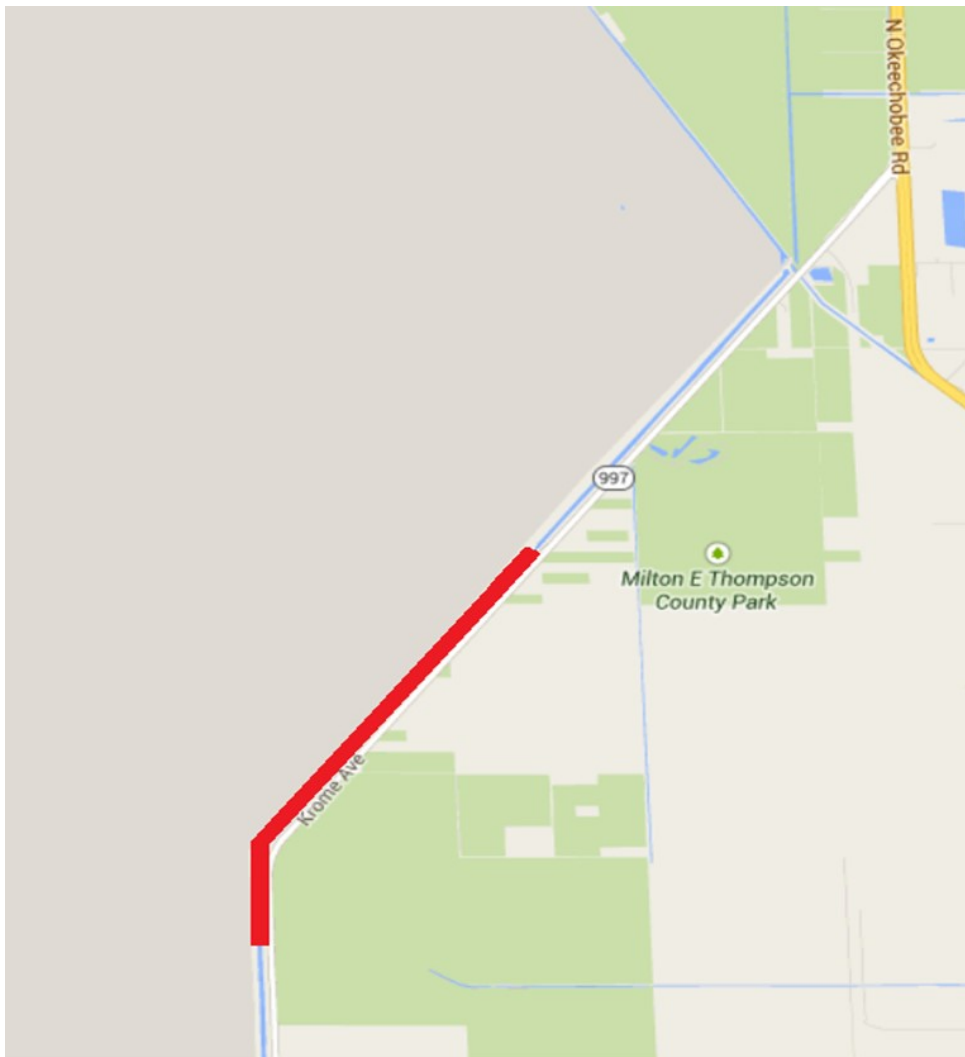

Clave

Area del Proyecto

 Siguenos en Twitter @MyFDOT_Miami



Por favor visite nuestra pagina web:
www.fdotmiamidade.com
Para información del trafico al minuto, por favor visite a:
www.f1511.com