



# HOJA DE DATOS

UN PROYECTO DE CARRETERA COMENZARÁ EN SU ÁREA

Carretera Estatal 997/Avenida Krome

Desde la milla 10.935 hasta la Carretera Estatal 25/Okeechobee Road

Número de Identificación: 249615-5-52-01

Comienza: marzo del 2016

## DESCRIPCIÓN DEL PROYECTO

El Departamento de Transporte de la Florida (FDOT) comenzará la construcción de un proyecto de carretera durante la semana del 25 de abril del 2016. El proyecto es a lo largo de la Carretera Estatal 997/Avenida Krome desde la milla 10.935 hasta la Carretera Estatal 25/Okeechobee Road en el Condado de Miami-Dade.

## TRABAJO AL REALIZAR

- Ampliación de la carretera de dos carriles a cuatro carriles
- Reconstrucción de la carretera y sendas
- Instalación de una mediana de 40 pies
- Instalación de barreras de seguridad
- Instalación de sistema de drenaje
- Instalación de iluminación
- Instalación de mensajes de pavimento y señalización

## MUNICIPIOS AFECTADOS

Condado de Miami-Dade

## COSTO ESTIMADO DE CONSTRUCCIÓN

\$23.4 millones

## ITINERARIO DEL PROYECTO

abril del 2016 — marzo del 2018

## CIRCULACIÓN VEHICULAR

Para completar este trabajo con seguridad, será necesario realizar cambios en el tráfico y cerrar carriles de tráfico en ciertos momentos. Cuando sea necesario, el cierre de carriles será:

- 9 a.m. a 3:30 p.m., los días laborales y fines de semana
- 9 p.m. a 5:30 a.m., domingo a jueves
- 11 p.m. a 7 a.m., viernes y sábado

## SUGERENCIAS ÚTILES

- Salga con anticipación para llegar a su destino a tiempo
- Obedezca todas la señales y limites de velocidad

## PONGA SIEMPRE LA SEGURIDAD PRIMERO

Para su seguridad y la de los demás, por favor sea precavido al conducir su vehículo o al caminar o andar en bicicleta por la zona de construcción. Usar el cinturón de seguridad es la manera más efectiva de proteger a sus pasajeros y reducir las fatalidades en accidentes de automóviles. El Departamento de Transporte toma medidas para reducir los efectos de la construcción, pero puede ser sujeto a las siguientes inconveniencias alrededor de la zona de construcción:

- Cierres de calles secundarias, carriles y aceras
- Aumento de polvareda y ruidos
- Obreros y equipos desplazándose en el área

*Estas fechas pueden cambiar según las condiciones del tiempo y otras condiciones imprevistas.*

## PARA MAS INFORMACION

Por favor comuníquese con el Ingeniero del Proyecto Jose Polo, P.E.  
al (305) 592-9857, o con la Especialista de Alcance Comunitario Heather M. Leslie  
al (305) 305-905-5876 o Heather@hmlpublicoutreach.com.



Por favor visite nuestra pagina web:

[www.fdotmiamidade.com](http://www.fdotmiamidade.com)

Para información del trafico al minuto, por favor visite a:

[www.fl511.com](http://www.fl511.com)



1000 NW 111 AVENUE MIAMI, FL 33172



# HOJA DE DATOS

UN PROYECTO DE CARRETERA COMENZARÁ EN SU ÁREA

Carretera Estatal 997/Avenida Krome

Desde la milla 10.935 hasta la Carretera Estatal 25/Okeechobee Road

Número de Identificación: 249615-5-52-01

Comienza: marzo del 2016

**ZONA DE TRABAJO:** Carretera Estatal 997/Avenida Krome

Desde la milla 10.935 hasta la Carretera Estatal 25/Okeechobee Road

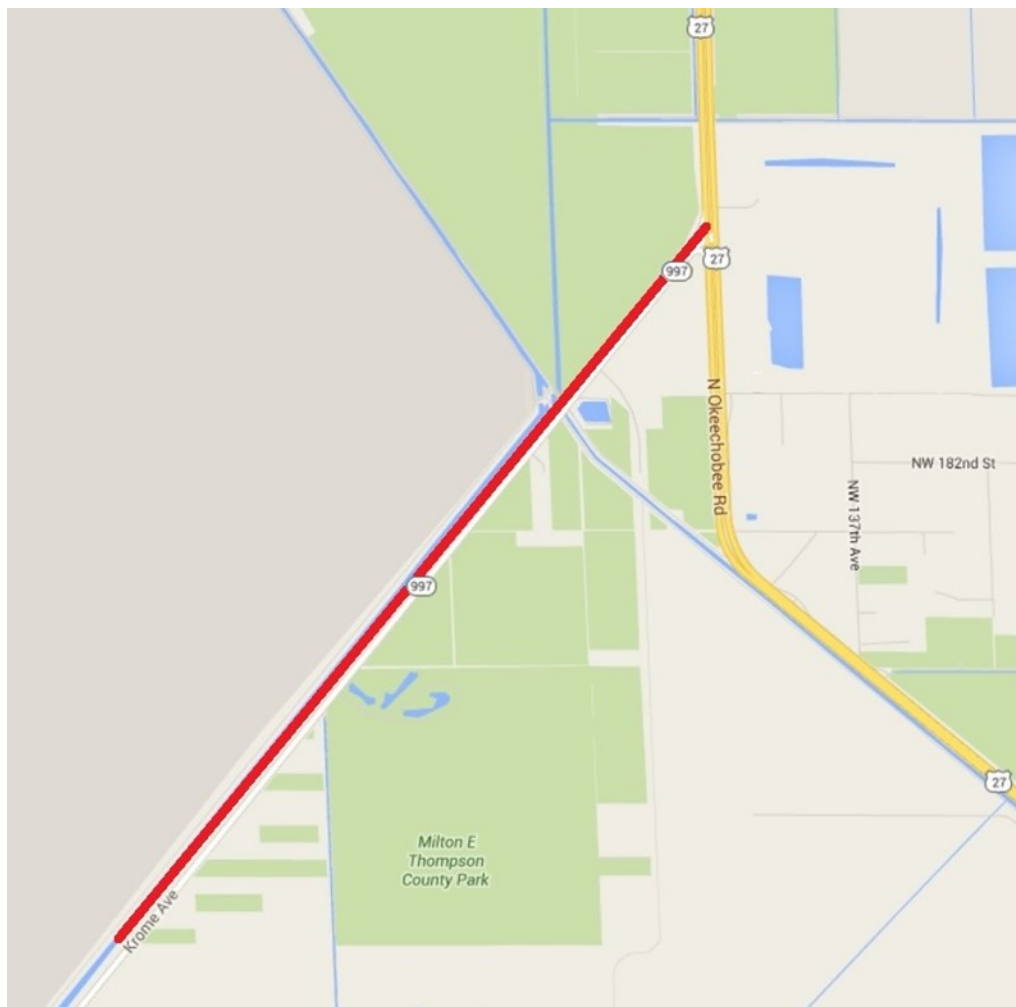

Clave

Area del Proyecto



Síguenos en Twitter @MyFDOT\_Miami



Por favor visite nuestra pagina web:

[www.fdotmiamidade.com](http://www.fdotmiamidade.com)

Para información del trafico al minuto, por favor visite a:

[www.f1511.com](http://www.f1511.com)



1000 NW 111 AVENUE MIAMI, FL 33172